



KAPRI QR C900

Es un terminal pensado para instalar en pared, con un firmware especial el cual solo comprobará el CERTIFICADO COVID.

El terminal Kapri CovidPass en comparación con la solución basada en teléfono móvil permite:

- **Agilizar** la verificación del certificado, reduciendo las colas de espera.
- **Activar** relé para apertura de puertas/tornos o alarmas en caso de incidencia (QR no válido, lectura errónea).
- **Realizar** la lectura y verificación en entornos de poca luz.
- **Mantener** la distancia de seguridad entre usuarios y empleados.
- **No tener** a una persona comprobando el certificado en la entrada del local.
- **Evitar** incidencias por pérdida, rotura por caída, suciedad en la cámara.

Descripción del producto

- Lectura y verificación certificado Covid
- Doble lectura de uno o más certificados Covid
- Funcionamiento autónomo
- Pantalla gráfica IPS 2.4» y teclado táctil
- 2 relés para abrir puertas o activar alarmas
- Instalación en pared

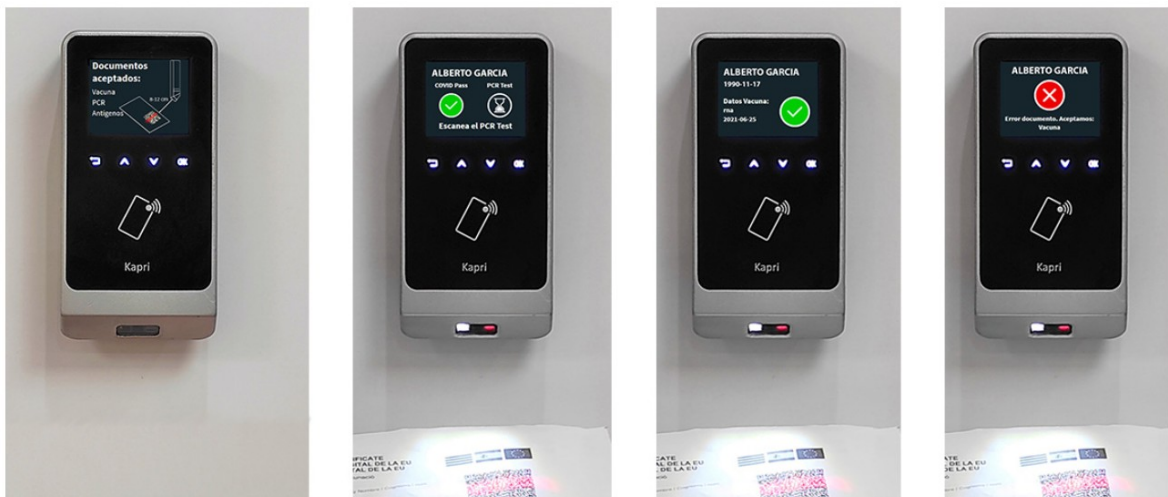

Lectura y verificación certificado Covid

Kapri CovidPass realiza la lectura del código QR y verifica los certificados Covid digitales emitidos por la Unión Europea:

- Certificado vacunación.
- Certificado prueba cuyo resultado es negativo.
- Certificado recuperación.



Permite configurar los siguientes parámetros;

- Activación de relé y beeper
- Idioma (de pantalla y de software)
- Tipo de certificado a verificar (Vacuna, Recuperación, PCR, Antígenos)
- Combinación de Vacuna + test de la misma persona

Permite ver en pantalla;

- Nombre y Apellidos (siempre)
- Fecha nacimiento (a elección)
- Tipo de vacuna (a elección)
- Fecha de vacunación (a elección)

Inicialmente se deberá conectar a la red para poder cambiar los parámetros que vienen preconfigurados, si se desea. Una vez configurado el terminal ya podrá operar en la verificación de certificados de forma offline sin conexión a red.